viver

CASCA

Jennyfer Eyng

EDIÇÃO
483

de 26/04/2019
até 16/05/2019

UMA PUBLICAÇÃO vivermais original

Dermale
ESTÉTICA AVANÇADA

Dra. Franciely Follmann
Biomédica Esteta - CRBM 22538

Dermale
Esteticadermale

45 3035.7373
99945.0265

©vivermais

Dermale

ESTÉTICA AVANÇADA

- Toxina botulínica (BOTOX)
- Preenchimento com ácido hialurônico
- Mesolifting facial
- Bioestimulação de colágeno (Radiesse/Sculptra/Fios Absorvíveis)
- Skinbooster
- Mesoterapia / Intradermoterapia
- Lipo de papada (Deoxycholic Acid)
- Rinomodelação
- Microagulhamento (Dermaroller)
- Carboxiterapia
- Depilação a laser
- Procedimento estético injetável em microvasos (PEIM)
- Peeling Eletrocautério (Jato de Plasma)
- Ultrassom de alta potência
- Fortalecimento muscular (Corrente Aussie / Russa)
- Microcorrentes (MENS)
- Radiofrequência
- Laser LED
- Luz pulsada
- Hidrocarboxiterapia
- Criolipólise
- Peeling químico
- Peeling de diamante
- Detox Iônico
- Limpeza de pele
- Drenagem linfática - Método tradicional
- Drenagem linfática - Método Renata França
- Massagem modeladora (Modellata)

DERMALE ESTETICADERMALE

45 3035.7373 99945.0265

Rua Presidente Bernardes, 2668
(esq. com Rua Presidente Kennedy), Centro, Cascavel-PR

Botox

O QUE A TOXINA BOTULÍNICA PODE FAZER POR VOCÊ!

- Suavizar e prevenir as rugas de expressão
- Elevação das sobrancelhas
- Melhora o contorno facial
- Redução dos "pés-de-galinha"
- Prevenção de rugas fixas
- Correção do sorriso gengival
- Melhora da hiperhidrose (excesso de suor)

o roteiro mais lido da cidade

expediente edição #483

Viver Mais Comunicação:
Rua Pernambuco, 2450,
Coqueiral - Cascavel - PR
CEP 85807-050
(45) 3224-7212 | 3038-7216
(45) 99931-8072

Diretor
Gladstone Simioni
(45) 99972-4744
vivercascavel@vivercascavel.com.br

Jornalista Responsável
Sandra Inês Lopes
MTB 8581
jornalismo@vivercascavel.com.br

Departamento Comercial
Nise Simioni
(45) 99931-8072
comercial@vivercascavel.com.br
Julia Tenfen
(45) 99988-2055
vendas@vivercascavel.com.br

Diagramação e Anúncios
Henrique Semmer
e Cleiton Santos
comercial1@vivercascavel.com.br

Videomaker
Fernando Mateus

Fotos Capa
Sergio Macacari

Assessoria Jurídica
Parzianello, Menegassi, Schimidt
& Frantz - Advocacia Especializada

Conselho Editorial
Neuza Cantarelli

Jornalistas Colaboradoras
Makelen Rotta e Adriana Lilian

Periodicidade
de 26/04/2019
até 16/05/2019

Viver Mais Comunicação Eireli ME
CNPJ: 72.089.345/0001-74

@vivercascavel
Confira mais fotos no site
www.vivercascavel.com.br

GIBA'S
GazetadoParaná
o jornal feito para amanhã
catveHD
positiva

ELA NÃO ESPEROU 9 MESES À TOA
OU ESPEROU?
PRESENTES A PARTIR DE R$59,90
SHOPPING JL PISO L2
Hi Lô
MODA PRA TODA MÃE

rolês

26.ABRIL SEXTA-FEIRA

HELL
SEXTOU #4 @OPEN LOUNGE

HOOLIGANS
LEONA +CAIÇARA

BANG BANG
FABIO E ARAMIS

BOTEQUIM
TRIO EM CASA

BREWSNAKE
RENAN SIQUEIRA
ROCK INTERNACIONAL

DOGTOWN
ELETRÔNICO DJ RIZZA

JAYDIN
CIBELE N'ROLL

OH MY GIN
BODÃO MY GIN

BANGGAI
WARM UP / TANTRA INC.

BIG HOUSE
NOITE DO FLASHBACK

27.ABRIL SÁBADO

HOOLIGANS
ESPECIAL FOO FIGTHERS

BANG BANG
GEISA SANTORUM

BOTEQUIM
FEIJOADA DO BOTEQUIM
E CIBELE DUO

STAGE
UM44K

BREWSNAKE
VICTOR SALES ACÚSTICO

QUINTAL
WARM UP BROTHERS
AND SISTERS

DOGTOWN
VIKA DUO COM RENO
DO CANTO

HELL
QUEEN DÁ MAIS

30.ABRIL TERÇA

BANG BANG
FLAVIO AQUINO

BOTEQUIM
ROCK4ROOTS

JAYDIN
FERNANDA SCHELLE

BOTEQUIM DA ESQUINA
ESPECIAL CREEDENCE
+ BEATLES

STAGE
MARIANA E MATEUS

HELL
ROLÊ 0800 @VÉSPERA
DE FERIADO

HOOLIGANS
RED HOT CHILI PEPPERS
COVER +
LINKIN PARK COVER

04.MAIO SÁBADO

QUINTAL
B_DAY FUMAÇA AKA
UNDERDASH

KARTÓDROMO CASCAVEL
STAND UP JEFINHO FARIAS
E GIO LISBOA

BANG BANG
JÉSSICA E LUCAS

BOTEQUIM DA ESQUINA
WEST VALMETS

STAGE
BAILE DO PAI

11.MAIO SÁBADO

HELL
KAYA CONKY

EXPOVEL
TANTRA INCORPORATION

BOTEQUIM DA ESQUINA
RETROVISORES TRIO

NYX EVENTOS
ATMOSPHERE B-DAY
OPEN AIR 11 MAIO

ADEGA NOSTRA-VAMOS
PINGS & DIAMONDS –
PINK FLOYD TRIBUTE

PARZIANELLO
MENEGASSI
SCHIMIDT &
FRANTZ ADVOCACIA ESPECIALIZADA

Leonardo Parzianello
OAB/PR 42.143

(45) 99952-1616 | (45) 3037-5306

Rua Afonso Pena, 2173 | Centro | CEP 85812 100 | Cascavel-PR
leonardo@parzianello.adv.br | www.parzianello.adv.br

GANDIN
CHURRASCARIA

Atendimento de terça a domingo
(45) 3226-6183 | (45) 99107-2609 | contato@churrascariagandin.com.br
Avenida Tancredo Neves, 3338 - Santo Onofre - Cascavel-PR

bibi Pra criança ser criança

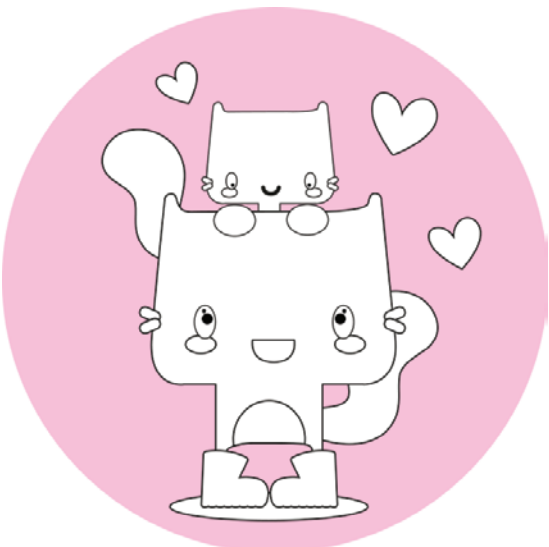

Quem aí conhece um pequeno artista?

04/05 é dia da criançada soltar a criatividade e pintar um lindo cartão para as mamães. Das 09 às 14h.

Esperamos vocês na Bibi Cascavel

2 WAY

PRA USAR DENTRO

E FORA DE CASA

RUA SÃO PAULO, 760 | CENTRO
Estacionamento anexo à Clínica Empinotti
(45) 3306-7375
bibi_lojacascavel bibi bibi.com

Feliz Dia

Mels

HOME FRA

melsbrushescascavel

melsbrushescascavel

das Mães

Brushes

AGRANCES

45 3306-6132
Av. Brasil, 5603, Centro - Cascavel-PR

LUBRIPAR

SEU VEÍCULO MERECE O MELHOR.

www.LUBRIPARCASCAVEL.COM.BR

© v verma s

45 3037-6070

AV. PIQUIRI, 397 - CENTRO
CASCAVEL - PARANÁ

dia das
mães

A beleza de um presente está no porquê

|45| 3040-8550 99142-8550

Av. Brasil, 6826 (próximo à Havan)
Centro, Cascavel-PR

AQUI TEM

natura

@naturacascaveloficial

lojanaturacascavel

franquiamariabonita@gmail.com

|45| 3039-0001 99111-0910

Rua Sete de Setembro, 2972, Centro
Cascavel-PR

LUMBERJACK
STEAKHOUSE
VENHA TER CONOSCO
SUA MELHOR
EXPERIENCIA
LUMBERJACK
steakhouselumberjack
@lumberjacksteakhouse
(45) 9 9811-3195
Rua Rio de Janeiro, 1562,
Centro, Cascavel - PR

Old Brothers

oldbrothersbarbearia
b.hvinicius
leopereshugo
Old Brothers Barbearia
(45) 99146-0123
(45) 99956-2427

Rua Salgado Filho, 1274
Cascavel - PR

SOMOS NÓS®

FEITO NO BRASIL

somosnoscamisetas

Somos Nós Camisetas

(45) 99964-6442

Rua Salgado Filho, 1274
Cascavel - PR

Feliz dia das Mães

Rua Castro Alves, 2.293
45 3222.9840 | 3038.9840
45 99935.2089

Dr. Guaracy Perin Jr.
CRO/PR - 13421

RESPONSÁVEL TÉCNICO - CLM - CRO/PR 3371

Orto Clean® Orto Kids®

INSTITUTO DE ORTODONTIA,
ORTOPEDIA FACIAL E ATM.

Monte Libanês
RESTAURANTE

Dança do Ventre
todas as quartas

JANTAR ÁRABE COM UM MARAVILHOSO SHOW DE DANÇA DO VENTRE EM UM AMBIENTE ACONCHEGANTE

TELE-ENTREGA (45) 3223-0836
RUA CARLOS DE CARVALHO, 4356 - CENTRO - CASCAVEL - PR

Assim como na atraente Dança do Ventre, esta fisioterapeuta esbanja beleza, carisma e criatividade. A canceriana adora trabalhar na área de estética, frequentar a academia, ler e estar com os amigos e família. Seus maiores sonhos são viajar e se especializar em microfisioterapia para auxiliar muitas pessoas por meio da profissão que ama. Além disso, é apaixonada por astrologia e busca sempre evoluir espiritualmente.

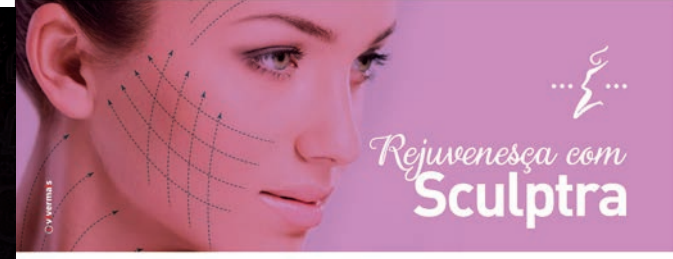

O Sculptra tem como objetivo primordial a melhoria da qualidade da pele por meio da estimulação e produção de colágeno, que gradualmente promove a conquista de uma pele mais saudável, firme e de aspecto jovem. O Sculptra atua eficazmente na flacidez da face e do corpo, pois seu princípio ativo recupera as fibras de colágeno que desaparecem com o processo de envelhecimento. A quantidade de produto aplicada varia conforme a necessidade individual e idade de cada pessoa. O procedimento é seguro e sua substância (Ácido Polilático) é utilizada há mais de 25 anos na medicina, com registro na ANVISA e FDA. Mas atenção, a aplicação só pode ser realizada por profissionais médicos habilitados (Dermatologistas credenciados na SBD e Plásticos credenciados na SBCP).

Dra. Luciane Hyppolito dos Santos

Dermatologista - CRM-PR 17644 / RQE 9833
Membro Titular da Sociedade Brasileira de Dermatologia (SBD)

Centro Dermatológico de Cascavel

www.lucianehyppolito.com.br

Luciane Hyppolito

(45) 3038-7708 | 99133-6167
Rua Vicente Machado, 1573, Centro - Cascavel

social

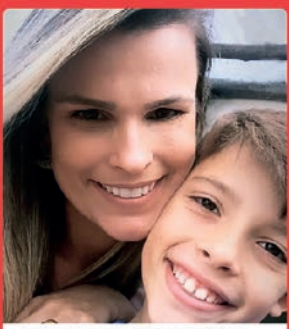

Andressa e seu filho João Vitor Spada

Karoline Kisiel

O Motoclube Cobras do Asfalto recepcionou a galera do Motoclube Cuecas, de Florianópolis, no Big House

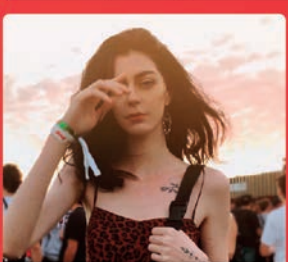

Amanda Pasqualli

André e os pais Márcio e Daniele Fonseca

Fabiane Beker, Amanda Branco e Edilaine Lemos

Na Copa Brasil de Canoagem, o canoísta Vagner Souta

Thai Jolie

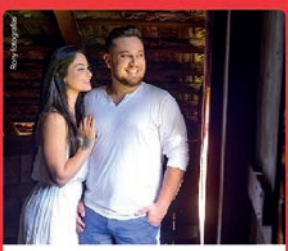

Os noivos Nayara e Rafael

Mariana, Sarah, Sasha Luthielle, Gabriela e Luíza

Gabriela, Luiza, Luciane e João Renato

Oficina de ovo de Páscoa na luqui

Marcelo, Mivian, Altair e Karine na Via Expressa Sports

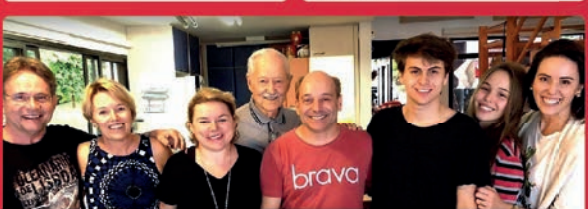

Luciano Veronese comemora seu aniversário em família

GIBA'S
AUTO SERVICE
Performance

Diagnóstico eletrônico
Oficial para seu Land Rover

gibas_auto_service Giba's Auto Service
Av. Brasil, 2669 - Cascavel - PR • (45) 3227-3233 99117-4333

PROMOÇÃO

KIMERA WOMAN

DE ~~R$ 89,90~~ POR

R$ 69,90

KIMERA

DE ~~R$ 79,90~~ POR

R$ 69,90

Naturallis

Integrais, zero açúcar, sem glúten,
sem lactose, diet, light, veganos,
a granel, encapsulados naturais,
suplementos alimentares e muito mais.

Naturallis naturallis_

(45) 3038-0311 98415-7160

Rua Paraná, 2264, Cascavel-PR

virgo beats

cleiton santos

HOMECOMING

A Film By Beyoncé

Eu já estava com as minhas pautas prontas pra escrever a coluna deste mês, decidindo sobre quem do mundo pop eu falaria... Mas, ingênuo que sou, esqueci que ainda vivo na realidade em que Beyoncé é dona da p*#!@ toda. Então, do nada, mais uma vez ela lança um álbum enquanto a gente dorme.

Mas calma lá, não é um álbum de músicas inéditas, mas seu super show gravado no Coachella do ano passado, carinhosamente chamado de Beychella. O nome original do projeto audiovisual, que inclui um documentário na Netflix, é Homecoming.

Eu já pensava em escrever sobre essa virginiana perfeita sem defeitos, aliás, é uma coluna sobre música e seria mais do que obrigação falar sobre a dona e proprietária da indústria musical, não é mesmo? O que eu não esperava é que fosse tão rápido (rindo de nervoso)!

Quem acompanha o trabalho dessa deusa, sabe que ela é extremamente impecável em tudo que faz. No seu show/documentário/álbum, mostra mais uma vez o porquê merece ser venerada. Além de entregar um trabalho "redondo" para os seus fãs, traz uma aula de ancestralidade e exterioriza o poder da mulher negra. Também demonstra a história e cultura de seu povo, trazendo a identidade das HBCUs - "Historically Black Colleges and Universities" (Faculdades e Universidade Historicamente Voltadas para Negros, em tradução livre) para o palco.

Cuidando de cada detalhe do show: arranjos da banda, coreografias, figurino e iluminação - tudo com um bom conceito por trás - a mulher amamentou os gêmeos recém-nascidos, seguiu uma dieta extremamente rigorosa, trabalhou no seu condicionamento físico, escreveu o roteiro e ainda dirigiu mais de 200 pessoas! Tudo ao mesmo tempo! Beyoncé não é somente uma cantora e performer, é um exemplo de autoconfiança, força e determinação.

Eu poderia escrever ainda algumas páginas sobre a nossa diva suprema, mas os caracteres não permitem, então as minhas recomendações são: escute e assista "Homecoming" nas plataformas digitais, faça stream de "Lemonade" no Spotify e não durma! Afinal, nunca se sabe quando Beyoncé vai lançar um álbum novo.

/cleitxn
/cleitxn
criacao@vivercascavel.com.br

Santa Felicidade

RESTAURANTE

O melhor da comida italiana!

Aberto para eventos!

Molhos e massas congeladas à pronta-entrega
Almoço: Terça a Domingo
Marmitas: a melhor comida na sua casa!

|45| 3226-2918

/Restaurante Santa Felicidade

Rua Castro Alves, 2401 (esquina com a Rua Recife)
Centro - Cascavel - PR

MANTOVANI 25 ANOS

AGENDA PARA CASCAVEL

ACÚSTICO JOTA QUEST

TEATRO MUNICIPAL DE CASCAVEL
12/MAIO | 20H

CAPITAL INICIAL

TUIUTI ESPORTE CLUBE | CASCAVEL
24/MAIO | 22H30

INGRESSOS

LEVE SPORTS
VIAGGI TURISMO
ÓTICAS DINIZ (PE. CHAMPAGNAT)

MANTOVANIPROMOCOES.COM.BR

boa pedida

30 anos

Bistrô
RESTAURANTE & PIANO-BAR

Há 30 anos o Bistrô Restaurante e Piano Bar alia sofisticação e qualidade, em um ambiente especial, que remete aos cafés mais requintados da França. O cardápio é rico em opções de entradas, drinques e pratos À La Carte, sempre acompanhado por boa música ao vivo. Todos os detalhes são pensados para deixar sua noite mais especial, com atendimento de segunda a segunda.

Rua Rio de Janeiro, 765, Cascavel-PR
(45) 3224-3219

Casa do Marquês

Quer apreciar os melhores sabores da culinária italiana além de uma grande variedade de pratos? A Casa do Marquês oferece para o jantar um cardápio com couvert de entradas, sopa de capeletti, buffet de saladas, rodízio com mais de 10 tipos de massas, galeto ao primo canto, costela suína, grelhados e um delicioso buffet de sobremesas! No almoço, serve buffet livre todos os dias, com feijoada e frutos do mar aos fins de semana.

Rua Nereu Ramos, 1218 - Vila Tolentino, Cascavel-PR - (45) 3223-2248 9 9135-3890

RESTAURANTE EUROPOINT PIZZARIA

O Restaurante e Pizzaria Europoint preparou novidades para suas principais refeições. No almoço de segunda a sexta, com uma deliciosa comida caseira, o preço do quilo fica por R$ 37,90. Nas noites de terça a domingo a Europoint oferece novos sabores de pizzas À La Carte e Delivery, preparadas no forno a lenha. Além disso, de terça a quinta as pizzas estão com valor especial de promoção. Comida boa, com qualidade e preços atraentes.

Rua Marechal Cândido Rondon, 3146 - Cancelli, Cascavel-PR - (45) 3223-5589

QUAL SERÁ?

Disney e Apple disputam com a Netflix os lançamentos de streamings. Ambas anunciaram estes serviços ainda para 2019. As gigantes entraram tímidas no negócio, sendo que cada uma gastou apenas 1 bilhão de dólares. A Disney direcionou este valor somente para as produções exclusivas dos streamings, o que parece pouco quando comparado aos 11 bilhões de dólares da Netflix.

BLOQUEIO DIGITAL

O aplicativo WhatsApp estará implantando, na próxima atualização, o bloqueio de conversas por impressão digital. Porém, esta função impede que você realize capturas de tela. Não se sabe ao certo o motivo pelo qual esse item será incluído no Whats, não há data prevista e se de fato irá sair. Se sim, você poderá optar por ativar ou não.

MAIS PERTO DO QUE IMAGINAMOS

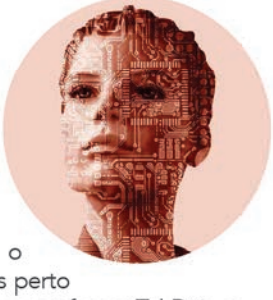

Vocês sabiam que pesquisadores da Universidade de Tel Aviv conseguiram criar um coração feito com o próprio tecido humano do paciente, a partir de uma impressora 3D? Será que o futuro da medicina está mais perto do que pensamos? Segundo o professor Tal Dvir, que comandou a equipe, esta é a primeira vez que alguém conseguiu projetar um coração com vasos, ventrículos e câmaras. Primeiramente, será transplantado em animais para testes e, posteriormente, em humanos.

Nise Simioni

Naturalista

RESTAURANTE

A natureza em forma de alimento

Horário de atendimento:
das 11h às 14h30min

Estacionamento próprio

(45) **3223-2629**

Rua Afonso Pena, 1752 - Centro - Cascavel - PR
próximo ao Hospital Dr. Lima

EMPREENDEDORISMO E INOVAÇÃO TECNOLÓGICA

Entre os dias 2 e 4 de maio, será realizado o Technovação, no Centro de Convenções e Eventos de Cascavel. Este é o maior evento de inovação tecnológica do Oeste do Paraná, totalmente gratuito. Esta edição contará com palestrantes de renome, oficinas que possibilitam aos visitantes experiências práticas e interativas, atividades relacionadas à robótica educacional e batalha de robôs. As inscrições podem ser feitas no site www.technovacao.org.br/. O Technovação é promovido pela Fundação para o Desenvolvimento Científico e Tecnológico (Fundetec).

CAMPEONATO PARANAENSE DE BASQUETE

A agenda de treinos e jogos da Abasmavel segue em ritmo intenso. Em paralelo à IV Liga de Basquete Abasmavel, que movimenta o ginásio da Unopar – Unidade Lago (Cascavel) aos fins de semana, a categoria Sub 17 da Abasmavel/Município de Cascavel/ Colégio Cristo Rei participa do Campeonato Paranaense de Basquete Masculino, em jogos de pura adrenalina. As próximas partidas do Sub 17 estão marcadas para os dias 27 e 30 de abril, 04, 14 e 25 de maio. Siga as redes sociais para ficar por dentro dos horários e locais dos jogos: @abasmavel.

21ª MOSTRA CASCAVELENSE DE ARTES PLÁSTICAS

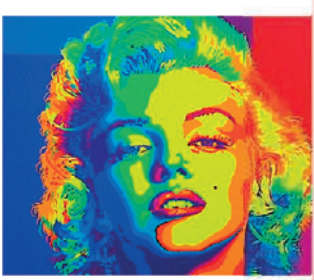

De 13 de maio a 28 de julho, Cascavel será palco da 21ª Mostra Cascavelense de Artes Plásticas. O evento tem como objetivo fomentar, difundir e valorizar a arte contemporânea, além de estimular o desenvolvimento artístico. A seleção final dos artistas e premiação das obras acontecerão nos dias 03 e 04 de maio. Já a divulgação do resultado será no dia 06 de maio. Serão conferidos três prêmios-destaque no valor bruto de 5 mil reais cada. A exposição é organizada pela Secretaria Municipal de Cultura e Esportes e Museu de Arte de Cascavel.

Sedución
MOTEL

www.motelseducion.com.br
/Motel Seducion
(45) 3226-0311 | 3326-0374
BR. 467 - Saída para Toledo com
Rua Jorge Lacerda - Cascavel-PR

amor em dobro

• CONCORRA A UM •
HYUNDAI HB20s
E ATÉ R$5.000,00
EM VALES-COMPRA

R$150,00 em compras = 01 CUPOM

CUPONS EM DOBRO PARA TROCAS
DE SEGUNDA A QUINTA
EXCETO FERIADOS.

www.cascaveljlshopping.com.br
Imagens meramente ilustrativas.
Período de participação: 15/04/2019 a 12/06/2019. Sorteio do Carro: 13/06/2019.
Consulte regulamento, datas de sorteios e lojas participantes no site.
Certificado de Autorização SECAP/ME nº. 06.001615/2019

Cascavel JL
shopping

memes

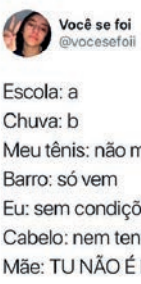

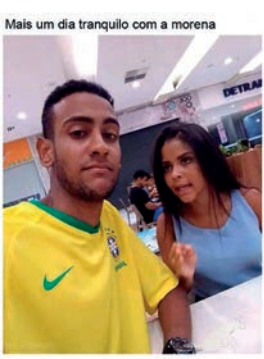

DINÂMICA
ectdinamica@hotmail.com
Copiadora - Papelaria - Acesso à Internet
- Cópias - Xerox
- Encadernação
- Impressão
- Serviços de fax
- Acesso à internet
- Cartão Estar
- Materiais para escritório e papelaria
- Recarga Claro, Oi, Vivo e Tim
(45) 3037-2881 / 3039-2880
Rua Antônio A. Massaneiro, 154 . Ed. Felipe Adura . sala 02 e 03 . térreo

FESTA DE SÃO JOSÉ OPERÁRIO, FESTA DO TRABALHADOR E DO COSTELÃO!

O Seminário São José realiza neste dia 30 de abril e dia 1° de maio, a 53ª edição da Festa do Trabalhador e 24ª Festa do Costelão. Os organizadores esperam receber aproximadamente 25 mil pessoas. Em vista deste público, mais de 500 voluntários das paróquias da Arquidiocese de Cascavel trabalham no preparo dos alimentos. Serão assados cerca de 500 costelões (pesando entre 18 e 20kg) e 2000 espetos de costelas de aproximadamente 3 kg, que somam algo em torno de 16 toneladas de carne bovina. O costelão custará R$ 400, o churrasco R$ 70 e a buchada, para comer ou para levar em marmitas de cerca de 800 gramas, R$ 35. Serão servidos ainda pães, cucas, bolos, refrigerantes, cervejas, chopp, saladas diversas, maionese e mandioca. A festa é realizada desde 1966, quando foi fundado o Seminário. O intuito é homenagear São José, padroeiro do Seminário e dos trabalhadores, os quais aproveitam o feriado para unir a família, os amigos e a comunidade e desfrutar de boa companhia, horas alegres e um delicioso almoço.

53ª Festa do Trabalhador.	24ª Festa do Costelão.
30/04: BUCHADA - 19H	
01/05: SANTA MISSA - 10H	
01/05: BUFFET COM COSTELÃO - 11H30	
01/05: COSTELÃO E CHURRASCO - 12H	

Dia 30 de abril será servida a tradicional Buchada, que poderá ser levada para casa ou consumida no local. A partir das 09 horas, haverá procissão com desfile de grupos de motociclistas, saindo da Catedral em direção ao Seminário. Às 10 horas, haverá Santa Missa, na Capela do Seminário, celebrada pelo Arcebispo Dom Mauro Aparecido dos Santos. Durante todo o dia ocorrerá, nos campos de futebol do Seminário, a 7ª Exposição de Carros Antigos, organizada pelo Seminário São José em parceria com a Associação de Veículos Antigos de Cascavel (AVAC).
Mais informações: (45) 3226-3131.
Contato: Padre Jorge Ricardo Lindner, coordenador geral da Festa e reitor do Seminário São José.

ACOMPANHE
AOS **ENSAIOS**
E MAKING OFS
PELAS NOSSAS
REDES SOCIAIS

viver
CASCAVEL

vivercascavel

TONINHO
cabeleireiros

Av. Carlos Gomes, 4008 - Fone (45) 3223-5247

VOCÊ JÁ ACESSOU O
TAROBANEWS
HOJE??

ACOMPANHE TUDO EM TEMPO REAL EM TODAS AS NOSSAS REDES SOCIAIS
/TAROBA.NEWS /TAROBANEWS /TAROBANEWS.COM

tarobanews.com
ACESSE NOSSO PORTAL E SAIBA MAIS

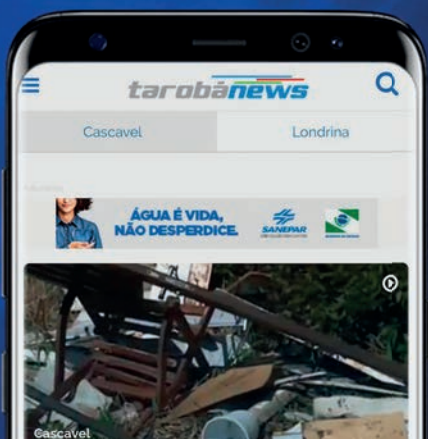

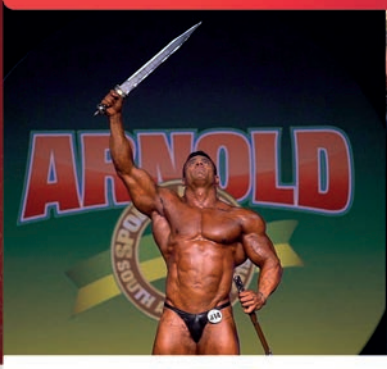

ATLETA DE CASCAVEL RECEBE TÍTULO INTERNACIONAL

O atleta de Cascavel, James Bondi, participou recentemente do "Arnold Classic South America 2019", no qual venceu, entre quatro competidores, a categoria Super Pesado (acima de 102 kg) e foi Campeão Overall (título concedido ao atleta que venceu todos os campeões de todas as categorias). Esta é a quarta participação de James na competição, sendo que a deste ano o consagrou como Pro Card, ou seja, fisiculturista profissional. O Arnold Classic South America é o maior evento de nutrição esportiva, saúde, esportes, lutas, performances e fitness da América do Sul e ocorreu entre os dias 12 e 14 de abril, em São Paulo-SP.

James também é arquiteto e urbanista, pai e agora bodybuilder profissional. Possui diversos títulos no fisiculturismo, entre eles: Campeão Paranaense, Campeão do Mercosul e Campeão Brasileiro. Pratica musculação há mais de 10 anos e possui um vasto conhecimento na área, inclusive oferecendo cursos com foco na técnica de treinos, alimentação, além de controle mental e emocional.

JAMES BONDI

2013 | 3° LUGAR
2014 | 4° LUGAR
2015 | 1° LUGAR
2019 | 1° LUGAR E CAMPEÃO OVERALL

45 3040 3800

EUBELLAC EUBELLACOIFFEUR

RUA GENERAL OSÓRIO, 2897
CASCAVEL - PR

vivermais

EUBELLA
Coiffeur

Feliz
Dia das
Mães!

Jennyfer
Eyng
viver
CASCAVEL
@vivercascavel
Confira mais fotos no site
www.vivercascavel.com.br

assista ao
making of
APONTE O CELULAR OU TABLET PARA A IMAGEM ACIMA E ASSISTA AO VÍDEO
BAIXE GRATUITAMENTE O APP REALIDADE AUMENTADA BRASIL NA APPLE STORE OU GOOGLE PLAY.

cinema

cascavel jl shopping

A MALDIÇÃO DA CHORONA

Em Los Angeles, na década de 1970, uma assistente social cria seus dois filhos sozinha depois de ficar viúva. Ela começa a ver semelhanças entre um caso que está investigando e a entidade sobrenatural chamada de Chorona. A lenda conta que, em vida, Chorona afogou seus filhos após um ataque de ciúmes e depois se jogou no rio, se debulhando em lágrimas.

Horror | Mistério

VINGADORES: ULTIMATO

Após Thanos eliminar metade das criaturas vivas, os Vingadores têm de lidar com a perda de amigos e entes queridos. Com Tony Stark vagando perdido no espaço sem água e comida, Steve Rogers e Natasha Romanov lideram a resistência contra o titã louco.

Ação | Fantasia

Em cartaz: SUPERAÇÃO - O MILAGRE DA FÉ • DE PERNAS PRO AR 3 • SHAZAM!
Programação de 25/04/2019 até 01/05/2019

AERIUM DIGITAL

A Aerium, loja de roupas, calçados e acessórios, voltada para quem gosta de skate, surf e patinação, proporciona novas experiências de compra ao cliente por meio de tecnologias digitais.

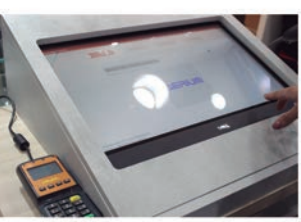

Totem de autoatendimento

O cliente pode cadastrar, selecionar os produtos e finalizar a compra no cartão de débito ou crédito sem precisar de um atendente.

Como vestir

Para quem fica na dúvida no ato da compra, é possível ver o produto ambientado. Numa tela touch, o cliente visualiza fotos de como o item fica no corpo, melhorando assim a experiência de compra e facilitando a decisão.

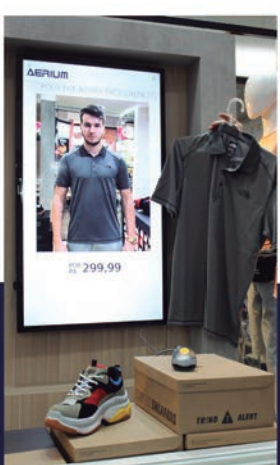

AERIUMJL

WWW.AERIUM.COM.BR

tv - streaming
filmes - séries

BLACK SUMMER

Em um mundo tomado pelo apocalipse zumbi, a protagonista Rose está focada em encontrar sua filha. Para isso, ela decide entrar em uma jornada angustiante, enfrentando um universo totalmente diferente e perigoso, cheio de criaturas aterrorizantes. Logo, a mãe encontra um grupo de sobreviventes que a auxiliam em sua busca e continuam lutando contra os zumbis. A série conta com oito episódios e estreou recentemente na Netflix.

Terror | Drama

ALGUÉM ESPECIAL

Este longa-metragem conta a história de Jenny, uma jornalista musical que consegue seu emprego dos sonhos, mas terá que mudar de cidade. Além disso, ela passa por um doloroso término de relacionamento e então decide viajar com suas melhores amigas para se divertir. Mas o que elas não imaginavam é que esta viagem traria lições muito valiosas. O filme tem cerca de 1h30 e está disponível na Netflix.

Comédia | Romance

Manequim 360

Com um manequim giratório, o cliente consegue visualizar todos os detalhes da peça exposta na vitrine, mesmo do lado de fora.

Vitrine interativa

Fica do lado externo da loja e permite que o cliente possa interagir, visualizando as marcas comercializadas.

AERIUM

45 3226-1110

AVENIDA TOLEDO, 432 - CENTRO
CASCAVEL JL SHOPPING

Tem mãe que trabalha, tem mãe que fala demais. Tem mãe que é avó e tem mãe que precisa se desdobrar em duas. Tem gente que tem duas mães, tem mãe que é mãe e pai ao mesmo tempo, e tem até aquelas que, embora não tenham carregado o barrigão, são mães do mesmo jeito. Porque cada mãe é única. E apesar de cada uma ter o seu jeito, todas elas têm algo em comum: o carinho. Afinal, mãe não é só quem dá à luz. É quem ensina, cuida, entende e que, em um único olhar, transforma o futuro com todo o amor que só elas podem entregar.

She

moda
do seu
jeito

euamoshe

DAS MÃES

Rua Manoel Ribas, 3147
Sala 2 - Cascavel - PR
(45) 99819-4078

Dr. Willian Ortega

CRO-PR 23627

HARMONIZAÇÃO OROFACIAL

(45) 3242 3162
(45) 9 9809 3334
Willian Ortega
/drwillianortega